CAMINO PEÑA DEL REY

Este recorrido como los anteriores se encuentra situado en el valle de Belagua y muestra de su importancia y antigüedad es la leyenda que atribuye a esta zona la presencia y estancia del rey de Navarra y de sus sirvientes. Esta versión se ve confirmada por una de las denominaciones de la cueva de Antxomarro, tan bien conocida también como Cueva del rey, que junto con la Fuente del oso conforman dos cavidades interconectadas y de ambientes bien diferenciados que ofrecen al visitante agua y cobijo.

Así mismo recrea parte de la antigua ascensión que hacían los montañeros del siglo pasado, a mediados de los años cincuenta, cuando la carretera que une Isaba con Francia quizás no era todavía ni un proyecto.

Este camino como otros de la zona se ha ido señalizando mediante los trabajos de voluntariado de la Asociación de la Kurruxkla

DESCRIPCIÓN

Recorrido lineal que podemos convertir en circular, si continuamos por el trazado del R IS 22 CAMINO DE LARRERIA – ZEMETO, teniendo así dos opciones. Si tomamos la primera opción descenderíamos por la cueva de Antxomarro, mientras que de la otra manera lo haríamos por Zemeto, siendo esta segunda más larga que la primera.

El punto de inicio y el primer tramo del recorrido (2,8 Km) coinciden con el RIS 24 BITXITOZA. Es en este punto kilométrico (2,8 km), donde dejamos dicho camino y continuamos recto, para tras atravesar zonas de hayedos y pinos negros, alcanzar la cota de 1.600 m. Aquí desaparecen los bosques y dan paso a los pastizales de montaña y a la vegetación alpina.

"ERREGEAREN HAITZA" BIDEA

Aurrekoak bezalaxe, Belagua ibarrean dago ibilbide hau, eta oso garrantzitsua eta antzinakoa da. Horren adierazgarri, bada kondaira bat, Nafarroako erregea eta haren mirabeak bertan egon zirela dioena. Antxomarro kobazuloaren izenetako batek teoria hori berresten du, Erregearen Koba ere esaten baitzaio. Beste kobazulo batekin lotuta dago Antxomarro kobazuloa, Hartzaren Iturriarekin: batak zein besteak ura eta babesa ematen dizkiote ibiltariari, baina oso giro ezberdina dute.

Ibilbide honek joan den mendeko mendizaleek igotzen zuten bidearen zati bat ere egiten du. Izan ere, 1950eko hamarkadaren erdialdean, Izaba eta Frantzia arteko errepidea ez zegoen eginda.

Kurruxkla elkarteko boluntarioek seinaleak jarri dituzte bide honetan, inguruko beste batzuetan bezalaxe.

DESKRIPZIOA

Ibilbidea lineala da, baina zirkular bihur dezakegu. Horretarako, R IS 22 bidea egin behar dugu, LARRERIA ETA ZEMETO ARTEKO BIDEA. Bi aukera ditugu: bata, Antxomarro kobazulotik jaistea, eta bestea, Zemetotik jaistea. Zemetoko bidea luzeagoa da Antxomarrokoa baino.

Abiapuntua eta ibilbidearen lehen zatia, 2,8 km-koa, R IS 24 BITXITOZA bidearen zati bat da 2,8 km egiten ditugunean, R IS 24 bidetik irten behar dugu, eta zuzen jarraitu, pagadietan eta mendi-pinuen basoetan barrena. Zuhaiztietatik ateratzen garenean, 1.600 m-ko mailan egongo gara, eta mendi-larreak eta goi-mendietako landaretza sortuko dira.

Lugares de interés
Interes puntuak

EL MACIZO DE LARRA

El Macizo de Larra está situado al noreste de Navarra en la cabecera del Valle de Roncal, haciendo de frontera natural con Francia al norte y con la provincia de Huesca al sureste. Se trata de una inmensa masa de roca caliza que se eleva hasta más de 2000 m y que en su parte superior es relativamente plana, dando lugar a un conjunto kárstico de gran importancia. La zona alta es un gran lapiaz, irregular y quebrado, en el que la acción del agua ha abierto profundas simas que hacen del lugar un verdadero parque espeleológico. Aquí se encuentra una de las simas más profundas del mundo, la sima de San Martín con 1360 m estudiados, pero la red de galerías es enorme, con más de 125 km en conjunto.

LARRA MENDIGUNEA

Larra mendigunea Nafarroako ipar-ekialdean dago, Erronkaribarren buruan, eta muga naturala da: Frantzia du iparraldean, eta Huesca hego-ekialdean. Kareharrizko masa itzela da, 2.000 m baino garaiagoa, eta goiko aldean nahiko laua da. Oso multzo karstiko garrantzitsua da. Goialdea lapiaz irregular eta malkartsu handi bat da, eta, uraren higadu-raren ondorioz, leize sakonak sortu dira. Hori dela eta, parkea ezin hobea da espeleologian aritzeko. Munduko leizerik sakonenetako bat dago bertan: San Martin leizea. 1.360 m aztertu dituzte orain arte, baina galeria-sarea izugarria da, eta 125 km baino gehiago neurtzen du guztira.

RUTA PAX AVANT

Esta ruta presenta un recorrido de unos 50 Km. de longitud, para desarrollar en coche y une los pueblos de Isaba y Arette. Contando con las paradas, tiene más o menos 1,30 horas de duración. Tiene su inicio/final en las Casas de la Memoria de Isaba y Arette.

El firme es bueno aunque el trazado es sinuoso. Le invitamos a hacerlo despacio, disfrutando del paisaje. Durante el recorrido dispone en la estación de esquí nórdico de Larra y en la estación de esquí alpino de Arette de establecimientos donde poder parar y reponer fuerzas.

En temporada invernal debe asegurarse del buen estado de las carrete-ras para su circulación.

PAX AVANT BIDEA

50 bat kilometro neurtzen du, autoz egiteko prestatu dute, eta Izaba eta Ereta herriak lotzen ditu. Geldialdiak kontuan hartuz, ordu eta erdi behar da gutxi gorabehera. Izabako oroipenaren etxetik abiatzen da, eta Eretako oroipenaren etxean amaitzen, edo alderantziz. Zorua ona da, baina bidea nahiko bihurria da. Poliki egitea merezi du, paisaiaz gozatuz. Bidean, Larrako eski nordikoko estazioan eta Eretako eski alpinoko estazioan, ostatuak-eta daude, atsedenaldi bat hartzeko eta indarberritzeko.

Negu aldean, errepideak egoera onean, ibiltzeko moduan daudela ziurtatu behar da.

RESERVA INTEGRAL DE UKERDI

Esta reserva Integral presenta un paisaje formado por grandes extensiones de roca caliza, roca de un color gris azulado y permeable al agua, que se filtra y circula subterráneamente. Casi como única vegetación se encuentra el pino negro además de algunas flores alpinas. Entre los principales animales que la pueblan destacamos el sarrio, el urogallo, la perdiz nival...

UKERDI ERRESERBA INTEGRALA

Erreserba integral honetako paisaia kareharriz osatuta dago. Kareharria harri gris urdinxka bat da, eta iragazkorra: ura iragazten du, eta lurpean sartzen da ura. Landaretza mendi-pinuz eratuta dago bere osotasunean ia, baina badira goi-mendietako lore batzuk ere. Bertan bizi diren animalien artean, aipatzekoak dira sarrioa, basoilarra, eper zuria...

CAMINO PEÑA DEL REY
Valle de Roncal

ERREGEAREN HAITZA BIDEA
Erronkariko Bailara

6

Por nuestros viejos caminos
Gure bide zaharretatik

CAMINOS TRADICIONALES - BETIKO BIDE ZAHARRAK

4. BITXITOZA

DISTANCIA / DISTANTZIAK	TIEMPO / DENBORA	DIFICULTAD / ZAITASUNA
4,6 km.	1h. 30min. / 1ordu eta 30 minutu	Media-alta / Ertain-altua

5. CAMINO LARREIRA-ZEMETO/ LARREIRA ETA ZEMETO ARTEKO BIDEA

DISTANCIA / DISTANTZIAK	TIEMPO / DENBORA	DIFICULTAD / ZAITASUNA
10,6 km.	4 h. / 4 ordu	Media / Ertain

6. CAMINO PEÑA DEL REY/ ERREGEAREN HAITZA BIDEA

DISTANCIA / DISTANTZIAK	TIEMPO / DENBORA	DIFICULTAD / ZAITASUNA
4,3 km.	2 h. / 2 ordu	Alta / Altua

www.vallederoncal.es

Turismo informazio gurea / Punto de información turística
Oit de Roncal. Telf. 48475256 · Oit de Isaba. Telf. 948893251

FEADER
GOBIERNO DE ESPAÑA · MINISTERIO DE MEDIO AMBIENTE, Y MEDIO RURAL Y MARINO
Gobierno de Navarra
FUNDACIÓN crana FUNDAZIOA
Cres Caminos Rurales

6. CAMINO PEÑA DEL REY / ERREGEAREN HAITZA BIDEA

DISTANCIA DISTANTZIAK	TIEMPO DENBORA	DIFICULTAD ZAITASUNA
4,3 Km.	2h. 2ordu	Alta / Altua

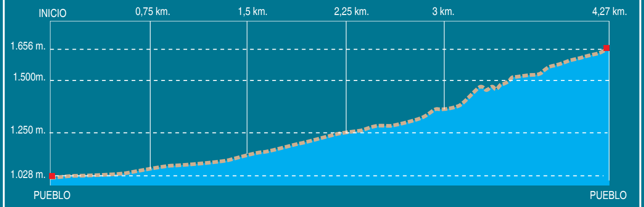

BUENAS PRÁCTICAS - JARDUTE EGOKIAK

No encender fuego ni cortar leña.
Ez piztu surik ez eta egurrik ebaki.

No circular con vehiculos motorizados, excepto en los espacios autorizados.
Ez ibili motorizatutako ibiligailuekin, baimendutako guneetan izan ezik.

No aparcar, excepto en los espacios autorizados.
Ez aparkatu, baimendutako guneetan izan ezik.

No alterar, modificar y/o retirar elementos del medio natural.
Ez aldatu, moldatu edo eta kendu inguruneko elementurik.

No lavar utensilios y vehiculos en los rios, lagos o arroyos
Ez garbitu tresnarik ez eta ibilgailurik ibai, laku edo erreketan.

No abandonar y/o enterrar basura.
Ez utzi edo eta lurperatu zaborrik

Antes de iniciar una excursión infórmese de la dificultad de la ruta y de la previsión del tiempo.
Txango bati hasiera eman aurretik ibilbidearen zailtasunaren eta eguraldiaren aurreikuspenaren inguruko informazioa bildu.

Pasear en silencio y conocer los hábitos de los animales, llevar prismáticos y prendas de colores no llamativos facilitarán la observación de la fauna.
Isiltasunean ibiltzeak eta animalien ohiturak ezagutzeak, prismatikoak eramateak eta kolore deigarrietako jantzirik ez jazteak faunaren behaketa erreztuko dizu.

LEYENDA - HITZAK

Información Informazioa	Rutas BTT BTT Ibilbideak	Bosque Basoa
Aparcamiento Aparkalekua	Área descanso Atseden guneak	Fuente Iturria
Lugares de interés Leku interesgarriak	Monte Mendia	Iglesia Eliza
Alojamientos Ostatuak	Mirador Begiratokia	Ermita Baseliza

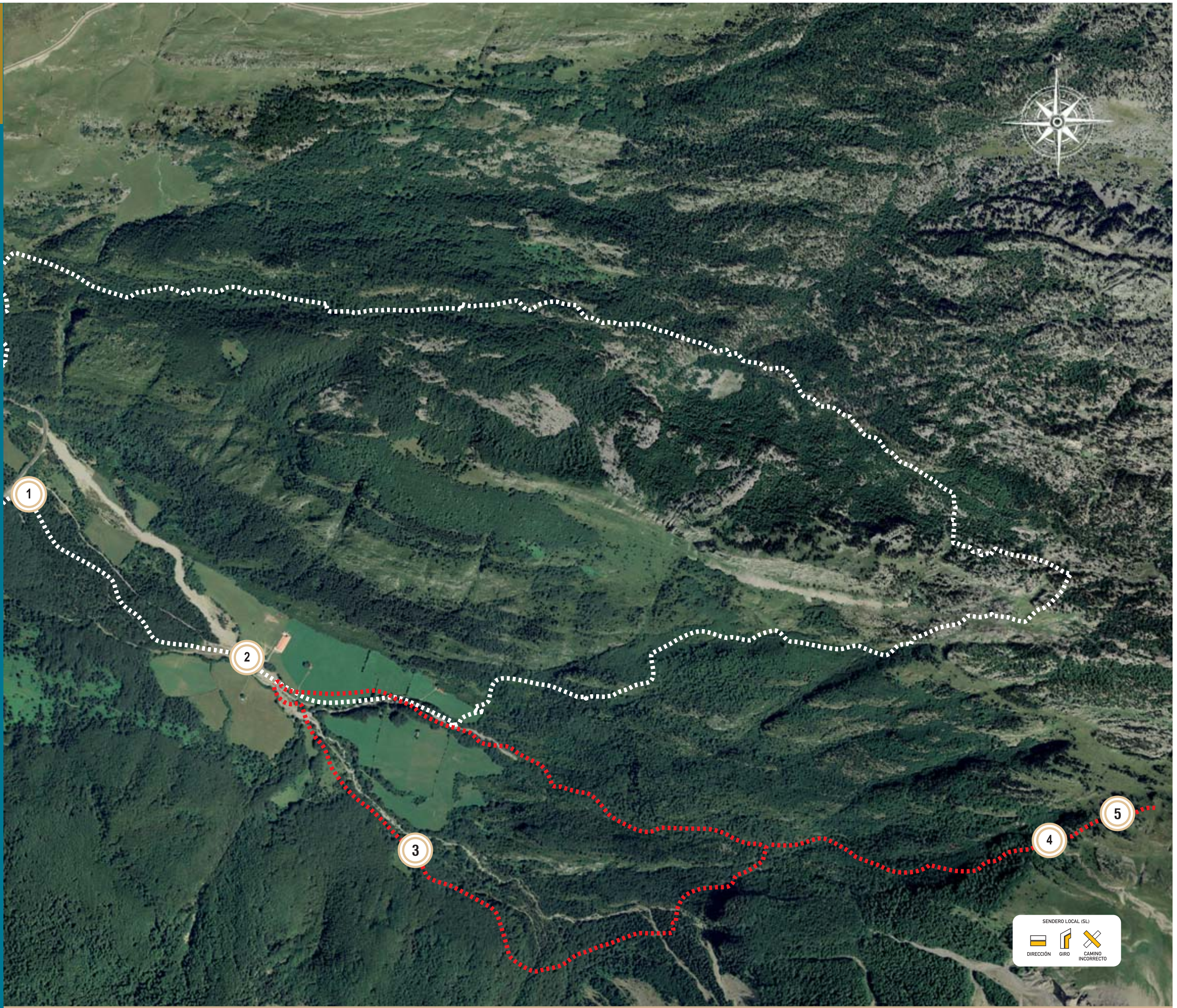

Mata de Haya

Cauce Glaciar
Ubide Glaziarra

Peña del rey

Marmota

Llanos de la pazarra